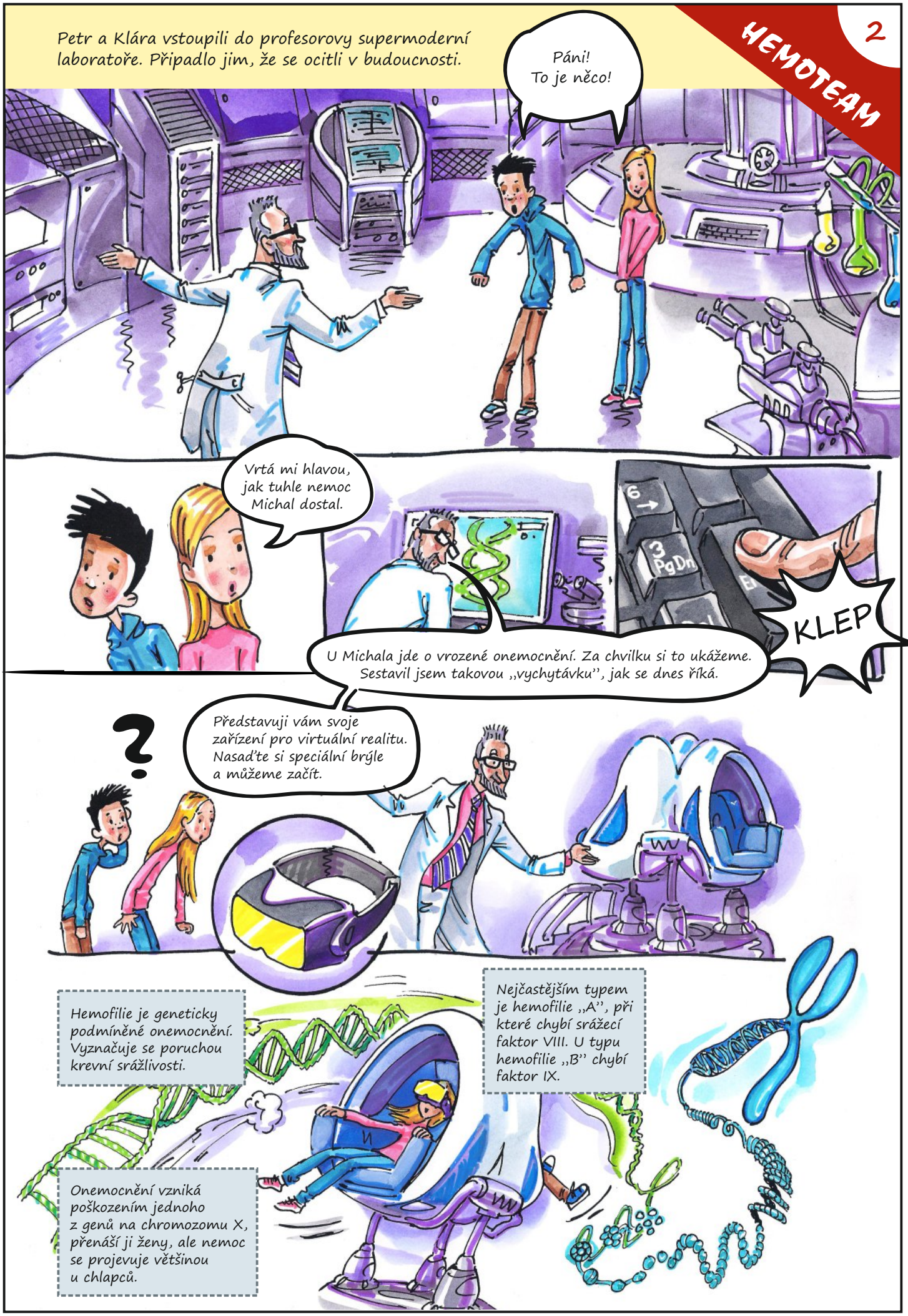


Tento materiál vám byl vydán vaším ošetřujícím lékařem, je určen k edukaci dětských hemofiliků a nenahrazuje konzultaci s vaším ošetřujícím lékařem.

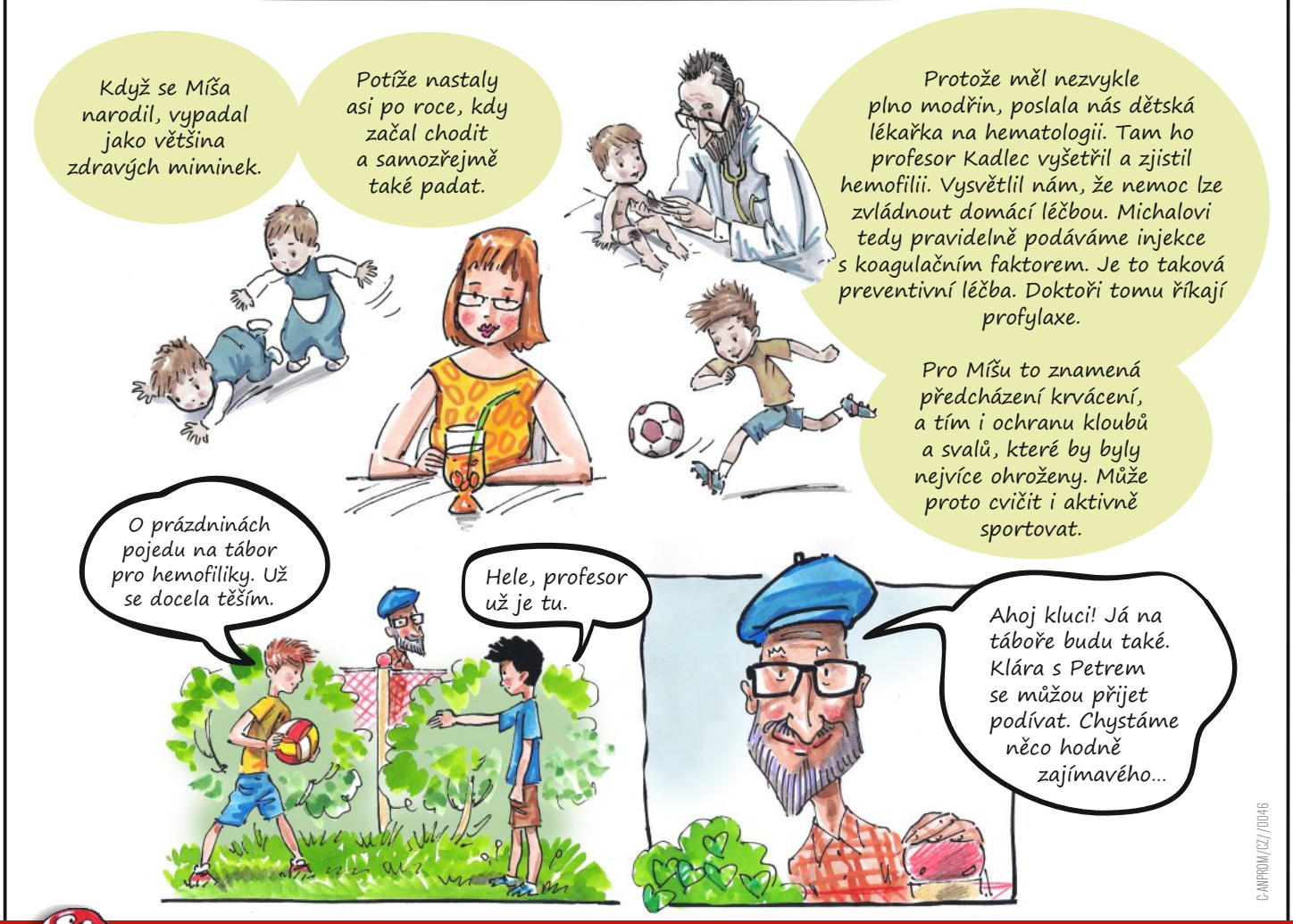


C-ANPROM/CZ/0046

Co zajímavého profesor Kadlec chystá? Jak proběhne prázdninový tábor? A přijedou i Michalovi kamarádi? Více v dalším pokračování příběhu Hemoteamu.

Tento materiál vám byl vydán vaším ošetřujícím lékařem, je určen k edukaci dětských hemofiliků a nenahrazuje konzultaci s vaším ošetřujícím lékařem.